



INSCRIPCIONES 2026

● **Membresía Individual**

Primer Periodo

5 de enero al 30 de abril de 2026

Ordinario \$2,050.00

Estudiante y Jubilado: \$1,020.00

● **Segundo Periodo**

1 de mayo al 14 de agosto de 2026

Ordinario \$2,300.00

Estudiante y Jubilado: \$1,150.00

● **Tercer Periodo**

15 de agosto al 20 de noviembre 2026

Ordinario \$2,500.00

Estudiante y Jubilado: \$1,250.00

● **Membresía Institucional**

Institucional II \$10,500.00

(4 credenciales)

Institucional III \$12,700.00

(5 credenciales)

Institucional IV \$16,800.00

(6 credenciales)

El pago se hará a la siguiente cuenta y debe referenciarse:

Banco: Banamex

Sucursal: 197

Cuenta No.0960119

A nombre de Comité Nacional Mexicano de ICOM A.C

Cuenta CLABE: 002180019709601198

La cuota es anual de enero a enero y en moneda nacional.

Mayores informes

WhatsApp: 55 5946 7041

Correo: oficina@icommexico.org

icommexico@gmail.com

Web: www.icommexico.mx



DIALÉCTICAS SURREALISTAS

Una mirada al surrealismo desde la Colección Toledo

Curaduría: Ariel Miranda

Visita: martes a domingo

10:00 a 19:00 hrs.

MUSEO INTERNACIONAL DEL BARROCO

Vía Atlxcáyotl #2501, Reserva Territorial Atlxcáyotl,
San Andrés Cholula puebla



José G. Gurría, *Alma ingenua*, 1958-62, litografía, Colección Toledo



Gobierno de
México



PUEBLA
Gobierno del Estado

Cultura
Secretaría de Arte y Cultura

**Museos
Puebla**

**MUSEO INTERNACIONAL DEL
BARROCO**

**Pensar
en Grande**

**POR AMOR
A PUEBLA**



Francisco Toledo A.C.



Metro Centro Médico

Muestra de Concursos Interpolitecnicos de Artes Visuales 2025



Programación sujeta a cambios • Entrada libre

Centro Cultural
Jaime Torres Bodet

 **DIRECCIÓN**
DE DIFUSIÓN
CULTURAL

Consulta nuestras Redes Sociales, como *Cultura IPN*



El Instituto Nacional de Antropología e Historia, a través del **Museo de El Carmen**,
el Fondo Nacional para el Fomento de las Artesanías y Fomento Cultural Citibanamex, A. C., invitan a

Nacimientos Mexicanos

XXIX Edición del Concurso Nacional
de Nacimientos Mexicanos 2025

**Del 26 de noviembre, 2025
Hasta el 2 de febrero, 2026**

Martes a domingo
10:00 a 17:00 hrs

Avenida Revolución 4 y 6, Col. San Ángel,
Alc. Álvaro Obregón, C. P. 01000,
Ciudad de México

Informes
museodelcarmen_difusion@inah.gob.mx

mexicoescultura.com



Cultura
Secretaría de Cultura





EXPOSICIÓN Temporal

El Primer Congreso Feminista

En conmemoración de su 110 aniversario



Del 13 de enero 13 de marzo 2026



PRESENCIAL

EXPOSICIÓN TEMPORAL

República de Bolivia, No. 17, Colonia Centro, Alcaldía Cuauhtémoc, Corredor Cultural CDMX.

✉ Informes y registro: recepcionmuseomujer@gmail.com museodelamujer.org.mx [YouTube](https://www.youtube.com/museodelamujer) Museo de la Mujer

[@museodelamujer](https://www.instagram.com/museodelamujer)

[@museodelamujer](https://www.instagram.com/museodelamujer)

[f](https://www.facebook.com/MuseodelaMujerMexico) MuseodelaMujerMexico



MUSEO
UPAEP

Exposición

INSTANTES ETERNOS

Porcelaine Art, pintura y escultura

DE ROCÍO BOROBIA

Inauguración

21.ENE.2026
17:00 H

Sala 2, Museo UPAEP

Dirección: 11 Poniente 1916

Barrio de Santiago, Pue.



CENTRO CULTURAL
MIZRAHI A.C.





Exposición temporal
SNGLRDDS
Horizonte de eventos
Criez / Rashell

Inauguración 22 de Enero / 18:00 h
Museo UPAEP •
11 Poniente 1916
Barrio de Santiago, Puebla

**MUSEO
UPAEP**

WAD

World
Art
Destinations



El Museo Casa del Risco
invita a la exposición temporal:

apertura

DERIVAS ESTÉTICAS DE UNA GENERACIÓN

MIGUEL ÁNGEL ALAMILLA • LUIS ARGUDÍN • GILDA CASTILLO • ALBERTO CASTRO LEÑERO
FRANCISCO CASTRO LEÑERO • JOSÉ CASTRO LEÑERO • MIGUEL CASTRO LEÑERO
HÉCTOR DE ANDA MÁRQUEZ • RENÉ FREIRE • MANUELA GENERALI • ILSE GRADWOHL
MAGALI LARA • GABRIEL MACOTELA • MANUEL MARÍN • ALFONSO MENA
OCTAVIO MOCTEZUMA • GUSTAVO MONROY • YOLANDA MORA • PAUL NEVIN • KIYOTO OTA
IRMA PALACIOS • ROBERTO PARODI • MARIBEL PORTELA • PABLO RULFO • MAURICIO SANDOVAL
• NUNIK SAURET • ROBERTO TURNBULL • GERMÁN VENEGAS • BORIS VISKIN

Permanencia:
Del 30 de enero al 24 de mayo 2026
Martes a domingo | de 10 a 17 horas



Museo Casa del Risco



Plaza San Jacinto 5 y 15, San Ángel. Álvaro Obregón, CDMX.

Entrada con aportación voluntaria en beneficio de los programas del museo.



EDUCACIÓN

SECRETARÍA DE EDUCACIÓN, CIENCIA, TECNOLOGÍA E INNOVACIÓN



BANCO DE MÉXICO



BANCO DE MÉXICO



Foto: Irma Palacios. *Manantial. Homenaje a Tere del Conde*, 2017. Óleo sobre tela. (fragmento)



CIUDAD DE MÉXICO
CAPITAL DE LA TRANSFORMACIÓN

SECRETARÍA
DE CULTURA



ahunam



MÉDIANCE

PIERRE VALLS

Instalación audiovisual
Inauguración y charla con el artista

Miércoles 28 de enero de 2026
19 horas

Actividad presencial con entrada libre
y cupo limitado a 25 personas

Registro previo: museounamhoy@gmail.com

Además: "Letras sin fronteras"
Activaciones literarias
18 a 20 horas

UNIVERSO
DE LETRAS
SISTEMA UNIVERSITARIO
DE LECTURA

@MuseoUNAMHOY  

Museo UNAM HOY. Moneda 2, esq. Seminario, Centro Histórico de la Ciudad de México

 cartelera.cdmx.gob.mx

 @nochedemuseos

 /Noche de Museos



issue ahunam



HOY



ES MUCHOS AYERES

10 años en el corazón de la ciudad

Exposición de
aniversario

Septiembre de 2025 a
febrero de 2026

Museo UNAM HOY. Moneda 2, esq. Seminario, centro Histórico de la Ciudad de México

Enero 2026

LAMNT

COMUNICACIÓN DE LA CIENCIA A.C.

Especialista invitado: Ing. Quím. Jesús Sánchez

Charla Ingeniería en los alimentos: el proceso de la botana

Domingo 18 | 14 h
Biolaboratorio

Descubre el fascinante mundo de la ciencia
con actividades divertidas e interesantes
guiadas por expertos



MUSEO DE
HISTORIA NATURAL
Y CULTURA AMBIENTAL

f /Museo de Historia Natural

@mhnca

eventosmhnca@gmail.com



CIUDAD DE MÉXICO
CAPITAL DE LA TRANSFORMACIÓN

SECRETARÍA DE
MEDIO AMBIENTE



MUSEO DE HISTORIA NATURAL
Y CULTURA AMBIENTAL

ENTRADA
LIBRE

\$38
PÚBLICO
EN GENERAL

\$18
MENORES DE 12 AÑOS,
MAESTROS Y ESTUDIANTES

\$15
VISITAS GUIADAS
PREVIA RESERVACIÓN

ABIERTO
MARTES A DOMINGO
10 A 17 HORAS

ANTICIPE SU VISITA
CIERRE DE TAQUILLA
16:30 HORAS

SOLO PAGO
EN EFECTIVO
PAGUE CON CAMBIO

PROGRAMACIÓN
SUJETA A CAMBIOS
SIN PREVIO AVISO

ACTIVIDADES
INCLUIDAS EN EL
BOLETO DE ENTRADA

TOMAS PROFESIONALES
SOLO CON PERMISO
ESPECIAL

Enero 2026

programación
REGULAR

Último domingo
de cada mes

Charla y recorrido **Somos naturalistas** Explorando el Bosque de Chapultepec

Domingo 25 / 13 a 14:30 h
Biolaboratorio y alrededores del museo

Si disfrutas observar y fotografiar bichos,
acércate a descubrir sus curiosidades
con un experto, aquí en Chapultepec



MUSEO DE
HISTORIA NATURAL
Y CULTURA AMBIENTAL

 /Museo de Historia Natural

 @mhnc

 eventosmhnc@gmail.com



CIUDAD DE MÉXICO
CAPITAL DE LA TRANSFORMACIÓN

SECRETARÍA DE
MEDIO AMBIENTE



MUSEO DE HISTORIA NATURAL
Y CULTURA AMBIENTAL

 **ENTRADA**
LIBRE

\$39
PASEO
DE MUSEO

\$18
MUSEO DE LA AMICA
MUSEO Y RESTAURANTE

\$15
MUSEO MUSEO
PRESELECCIÓN

ABERTO
MUSEO Y DOMINIO
10 A 17 HORAS

ABERTO
MUSEO Y DOMINIO
10 A 17 HORAS

ABERTO
MUSEO Y DOMINIO
10 A 17 HORAS

ABERTO
MUSEO Y DOMINIO
10 A 17 HORAS

ABERTO
MUSEO Y DOMINIO
10 A 17 HORAS

ABERTO
MUSEO Y DOMINIO
10 A 17 HORAS



“MUJERES CONTRA EL SILENCIO. UN ACERCAMIENTO
A ESCRITORAS CONTEMPORÁNEAS”

ANGELA DAVIS

UN ACERCAMIENTO AL FEMINISMO NEGRO

ENE.16 - VIERNES - 16 HORAS

IMPARTE: DRA. ROCÍO GARCÍA REY (UNAM, FEMU)



REGISTRO:



PRESENCIAL

CICLO DE CONFERENCIAS

República de Bolivia, No. 17, Colonia Centro, Alcaldía Cuauhtémoc, Corredor Cultural CDMX.

✉ Informes y registro: recepcionmuseomujer@gmail.com museodelamujer.org.mx Museo de la Mujer

@museodelamujer

@museodelamujercdmx

MuseodelaMujerMexico

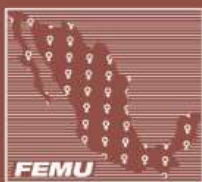

Las mujeres intérpretes de la guitarra clásica en México

IMPARTE: JOCABED GARCÍA MORENO
MODERA: DRA. ROCÍO GARCÍA REY (UNAM, FEMU)

ENE. 18 - DOMINGO - 16 HORAS



REGISTRO:



PRESENCIAL

CONFERENCIA

República de Bolivia, No. 17, Colonia Centro, Alcaldía Cuauhtémoc, Corredor Cultural CDMX.

✉ Informes y registro: recepcionmuseomujer@gmail.com museodelamujer.org.mx Museo de la Mujer

@museodelamujer

@museodelamujercdmx

MuseodelaMujerMexico

Charla del mes
Sesión en línea

El Museo de las Constituciones de la UNAM te invita a

El derecho a morir con dignidad



Invitada:

Dra. María Asunción Álvarez del Río,
Facultad de Medicina, UNAM

Martes 27 de enero, 2026/ 18 h



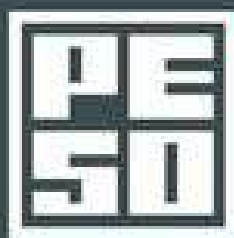

CINCUENTA AÑOS DE
**PAGO EN
ESPECIE**

ENERO

Jueves

29

17 h

C ONVERSATORIO

Participantes:

Arte en diálogo



Betsabeé Romero
Artista visual



Germán Venegas,
Artista plástico



José Rivelino
Artista plástico

Museo de Arte de la SHCP

Moneda 4, Centro Histórico

Entrada libre
Facebook Live

Moderadora:



Adriana Castillo
Directora General



Hacienda es Patrimonio Cultural
www.gob.mx/palacionacional



Hacienda
Secretaría de Hacienda y Crédito Público

Hacienda es
Patrimonio Cultural

La Coordinación Nacional de Arqueología, a través del Museo del Templo Mayor, invita al



Sexto Ciclo del Seminario Permanente:

Diálogos y casos de estudio en museos y arqueología

SESIÓN 4

PONENCIA

La colección gunadule del Museo Nacional de las Culturas del Mundo. Contientas locales - globales sobre una colección etnográfica.

Dahil Melgar Tísoc

Museo Nacional de las Culturas del Mundo



enero 19
de 2026

a las 11 h

Visita: mexicoescultura.com

Sigue la transmisión en vivo:



LIVE

Museo y Zona Arqueológica del Templo Mayor

Entrada libre / Cupo ilimitado

Fotografía: Héctor Montaña/INAH



Cultura
Secretaría de Cultura



INAH

EL CAMPO MUSEAL EN TRANSFORMACIÓN

ENFOQUES, PRÁCTICAS Y TRAYECTORIAS EN DIÁLOGO CRÍTICO

6^{ta}
Sesión



Nuevas prácticas museales.
La investigación dentro de la gestión de exposiciones temporales

Mtra. Verónica Guadalupe Herrera Rivera

Dirigido a estudiantes, pasantes y personas egresadas de las disciplinas antropológicas o áreas afines y público en general

19 de enero de 2026

11:00 a 13:00 hrs
Ciudad de México
Modalidad Virtual

ORGANIZAN

Mtra. Diana Macho Morales
Escuela Nacional de Antropología e Historia

Mtro. Gastón Macín Pérez
Escuela Nacional de Antropología e Historia

Se entregará constancia con el 80% de asistencia



TRANSMISIÓN



ENAHdc
OcaAntropologico



zoom

Actividad gratuita



Observatorio
Coyuntural
Antropológico



EL CAMPO MUSEAL EN TRANSFORMACIÓN

ENFOQUES, PRÁCTICAS Y TRAYECTORIAS EN DIÁLOGO CRÍTICO



18 de agosto de 2025 al 17 de agosto de 2026

11:00 a 13:00 hrs. Ciudad de México

SESIÓN 1 | 18 de agosto de 2025

Convirtiendo la idea en proyecto realizable. El caso del Museo Paleontológico de Santa Lucía

Dra. Eréndira Muñoz Aréyzaga

SESIÓN 2 | 15 de septiembre de 2025

La gestión museal. El Museo Nacional de la Acuarela Alfredo Guatí Rojo

Dra. Scarlet Rocío Galindo Monteagudo

SESIÓN 3 | 20 de octubre de 2025

Gestión, administración y operación de proyectos para la conservación del Museo Nacional de Antropología

Mtro. Juan Martínez Martínez

SESIÓN 4 | 17 de noviembre de 2025

Acervo de Arte Popular: conservar, catalogar y vincular a la comunidad

Lic. Estefanía Espinoza Aguilar

SESIÓN 5 | 15 de diciembre de 2025

El patrimonio en tus manos: el rol de los restauradores en el museo

Mtra. Adriana Palafox Argáiz

SESIÓN 6 | 19 de enero de 2026

Nuevas prácticas museales. La investigación dentro de la gestión de exposiciones temporales

Mtra. Verónica Guadalupe Herrera Rivera

SESIÓN 7 | 16 de febrero de 2026

¿Investigación o curaduría, cuál es la diferencia? Los retos de la divulgación en los museos

Mtra. Alejandra Mosco Jaimés

SESIÓN 8 | 16 de marzo de 2026

26 años con la museografía a flor de piel

Mtra. Marita Reyes Sariñana

SESIÓN 9 | 20 de abril de 2026

La educación en museos: el corazón de la práctica museística

Mtra. Xatziri Peña Licea

SESIÓN 10 | 18 de mayo de 2026

Una mirada a los estudios de públicos desde las áreas educativas de museos

Mtra. María Dolores Nájera Contreras

SESIÓN 11 | 15 de junio de 2026

Sostener lo que imaginamos: claves para la sustentabilidad en proyectos culturales

Mtra. Silvana Liceaga Gesualdo

SESIÓN 12 | 20 de julio de 2026

La teoría en los museos en latinoamericana. El ICOFOM LAC a treinta y seis años de su creación

Dra. Scarlet Rocío Galindo Monteagudo

El Consejo Internacional de Museos y su labor en el fomento y la divulgación del conocimiento museológico.

Lic. María Inés Madinaveitia Ramírez

SESIÓN 13 | 17 de agosto de 2026

Museología crítica con perspectiva de género: herramientas para reimaginar los espacios museales

Mtra. Silvana Liceaga Gesualdo

ORGANIZACIÓN Y COORDINACIÓN

Mtra. Diana Macho Morales
Escuela Nacional de Antropología e Historia

Mtro. Gastón Macín Pérez
Escuela Nacional de Antropología e Historia



TRANSMISIÓN

ENAHdc
OcaAntropologico



zoom



Observatorio
Coyuntural
Antropológico



Escuela Nacional de Antropología e Historia



ESCUELA NACIONAL DE ANTROPOLOGÍA E HISTORIA
OBSERVATORIO COYUNTURAL ANTROPOLÓGICO
SUBDIRECCIÓN DE EXTENSIÓN ACADÉMICA
DEPARTAMENTO DE EDUCACIÓN CONTINUA

EL CAMPO MUSEAL EN TRANSFORMACIÓN

ENFOQUES, PRÁCTICAS Y TRAYECTORIAS EN DIÁLOGO CRÍTICO

Dirigido a estudiantes, pasantes y egresados de disciplinas antropológicas, de áreas afines y al público en general

Del 18 agosto de 2025
al 17 de agosto de 2026

11:00 a 13:00 h
Ciudad de México
Modalidad Virtual

ORGANIZAN

Mtra. Diana Macho Morales
Escuela Nacional de Antropología e Historia

Mtro. Gastón Macín Pérez
Escuela Nacional de Antropología e Historia

Se entregará constancia con el 80% de asistencia

TRANSMISIÓN



 ENAHdc
OcaAntropologico

 zoom

13 sesiones
Tercer Lunes de cada mes

Actividad gratuita



Observatorio
Coyuntural
Antropológico



MUSEO
FRANZ
MAYER

ARTE Y DISEÑO



Taller de autorretrato

De lo imaginario a lo simbólico

A cargo de Gladiola Espinoza

Sábado 24 de enero

10:00 a 13:00 horas

Cupo limitado

Más información:

franzmayer.org.mx



CURSO

Arte del siglo XIX en México

DEL 5 DE FEBRERO AL 18 DE JUNIO DE 2026
JUEVES DE 16 A 19 HORAS

Presencial

Instituto de Investigaciones Estéticas de la UNAM

57 horas

19 sesiones

Impartidas por académicos del Instituto de Investigaciones Estéticas

Visitas guiadas a sitios emblemáticos

Constancia oficial

Consulta el programa completo, los requisitos de inscripción,
cuotas y descuentos en:

www.esteticas.unam.mx



UNAM
Nuestra gran
Universidad

90
III
AÑOS

INSTITUTO DE
INVESTIGACIONES
ESTÉTICAS · UNAM



Cátedra Extraordinaria
JUANA GUTIÉRREZ HACES
de Arte Virreinal Iberoamericano

Fomento Cultural

 **Banamex**

IMPARTIDO POR:
BRÚJULA CULTURAL A.C.



TALLER:
**"NUESTRAS VOCES
EN EL MURO"**

*Crea, modela y expone.
Un viaje por el muralismo y la identidad nacional.*

INICIO: 20 DE ENERO

TÉRMINO: 28 DE ENERO

**MARTES Y MIÉRCOLES
16:00 A 18:00 HRS.**

ACTIVIDAD GRATUITA

REGÍSTRATE



**CUPO LIMITADO
40 PERSONAS**



**CÁMARA DE
DIPUTADOS**
CONGRESO DE LA UNIÓN



@Museo Legislativo



TALLER*

Construyamos

SÁBADO 24 / 15 h
DOMINGO 25 / 12 h
ENERO, 2026



IMPARTEN
Ryuichi Yahagi
Artista e investigador
de la FAP, UV
Dahil Melgar
Investigadora del MNM

¿Te gusta Japón?



Grulla: P. del 1.º y 2.º de la FAP, UV

Participa en la instalación creando grullas de origami,
símbolos de esperanza y paz, que formará parte de la exposición comunitaria *Japón - México*,
a inaugurarse en marzo de 2026

MUSEO NACIONAL DE LAS CULTURAS DEL MUNDO
Sala Eusebio Dávalos
Moneda 13, Centro Histórico, Ciudad de México

ENTRADA LIBRE / CUPO: 50 PERSONAS
Informes: dahil.melgar@inah.gob.mx
* ACTIVIDADES DEL 60 ANIVERSARIO DEL MNM

Visita: mexicoescultura.com



Cultura
Secretaría de Cultura



INAH

Atelier

Revela tu secreto financiero

Lo que callamos sobre el dinero...
aquí se convierte en arte



mide[®]

EL MUSEO DE LA VIDA COTIDIANA

Martes a domingo

Consulta horarios en Módulo de informes

25

ANIVERSARIO



MUSEO NACIONAL DEL VIRREINATO

PROGRAMA ACADÉMICO PRESENCIAL 2026

PONENCIAS MAGISTRALES

Primer martes de cada mes de 11 a 13 hrs.

Martes 13 de enero

Lugares de entierro en Tepotzotlán virreinal

Alma Montero Alarcón

Museo Nacional del Virreinato

Martes 3 de febrero

Presentación del libro *El complejo jesuita de Tepotzotlán (1580-1618)*

Pablo Abascal

El Colegio de México

Etapas de conformación de la Biblioteca Antigua del MNV

Miguel Ángel Romero Cora

Museo Nacional del Virreinato

Martes 3 de marzo

José Mariano Muciño

Graciela Zamudio Varela

UNAM

Martes 14 de abril

Sermon novohispano en el siglo XVII

Wendy Lucía Morales Prado

El Colegio de Morelos

Martes 5 de mayo

El virrey, "Mi leal vasallo en Indias"

Marcos Marín Amezcua

UNAM

Martes 2 de junio

Fray Diego Valadés y el arte de la memoria

Gerardo Ramírez Vidal

UNAM

Martes 7 de julio

La búsqueda de una capital para las Filipinas, de Cebú a Manila

Armando Azua

Universidad Iberoamericana

Martes 4 de agosto

Los cantos históricos de los nahuas como repositorio de la memoria prehispánica

Salvador Equiguas

UNAM

Martes 1, 2 y 3 de septiembre

COLOQUIO

Historia del Museo Nacional del Virreinato y sus colecciones

Martes 6 de octubre

La Danza en las castas novohispanas. La música en el México virreinal

David Serna

Martes 3 de noviembre

Las solemnes y costosas exequias de la nobleza novohispana

Elena Díaz Miranda

UNAM

Presentación del libro *Monjas muertas en Salamanca, España*

Alma Montero

Museo Nacional del Virreinato

Pamela Bastante

University of Prince Edward Island, Canadá

Martes 1 de diciembre

Los tratados de plantas y aves de José Mariano Muciño en Nueva España, siglo XVIII

Aurelia Vargas Valencia

Pompeya en el arte de México

Felipe Parra

UNAM



Cultura
Secretaría de Cultura



INAH

El Instituto de los Pueblos y Comunidades Indígenas y Afromexicanas del Estado de Morelos a través del Programa Estatal para la Preservación de los Saberes Artesanales Tradicionales de las Mujeres Indígenas y Afromexicanas, el Centro INAH Morelos y el Programa Actores Sociales de la Flora Medicinal en México invitan al:

Taller práctico

Barro de Cuentepec, Morelos



Imparten maestras alfareras
Martha Blanca Flores Estrada
Próspera Olivares Carriles
Cuentepec, Morelos.

Enero 2026

Miércoles 14 | Viernes 16

Miércoles 21 | Viernes 23

Miércoles 28

11:00 a 13:00 h

Jardín Etnobotánico del Centro INAH Morelos

Entrada libre

Foro Wanda Tomassi,
Mariano Matamoros 14, Acapantzingo,
Cuernavaca, Morelos

Informes: actoresociales_mor@inah.gob.mx

mexicoescultura.com



Cultura
Secretaría de Cultura



INAH



MORELOS

El Museo de las Constituciones
de la UNAM te invita a

Hilando autonomía: nuestro taller de bordado feminista

Diseño original y coordinación:
Galia González Rosas

Domingo 25 de enero, 2026
11 a 14h

Presentarse 15 minutos antes

Calle del Carmen esq. San Ildefonso
Centro Histórico, CDMX

Actividad sin costo

Información:
mediacion@muco.unam.mx
y 55 5702 9815 ext. 1004



museodelasconstituciones.unam.mx





TALLER DOMINGO DE TÉCNICA

EX VOTOS CON PINTURA

ACTIVIDAD GRATUITA | CUPO LIMITADO
DOMINGO 18 DE ENERO 2026

13h

Más información y registro:
mnsancarlos.inba.gob.mx/ex-votos-con-pintura

MUSEO NACIONAL DE SAN CARLOS
México-Tenochtitlan 50, col. Tabacalera, Ciudad de México

Síguenos en     
mexicoescultura.com 



Cultura
Secretaría de Cultura

 **INBAL**



ahunam



DESPLEGAR Y CONTRAER EL ESPACIO

Taller de libro pop-up

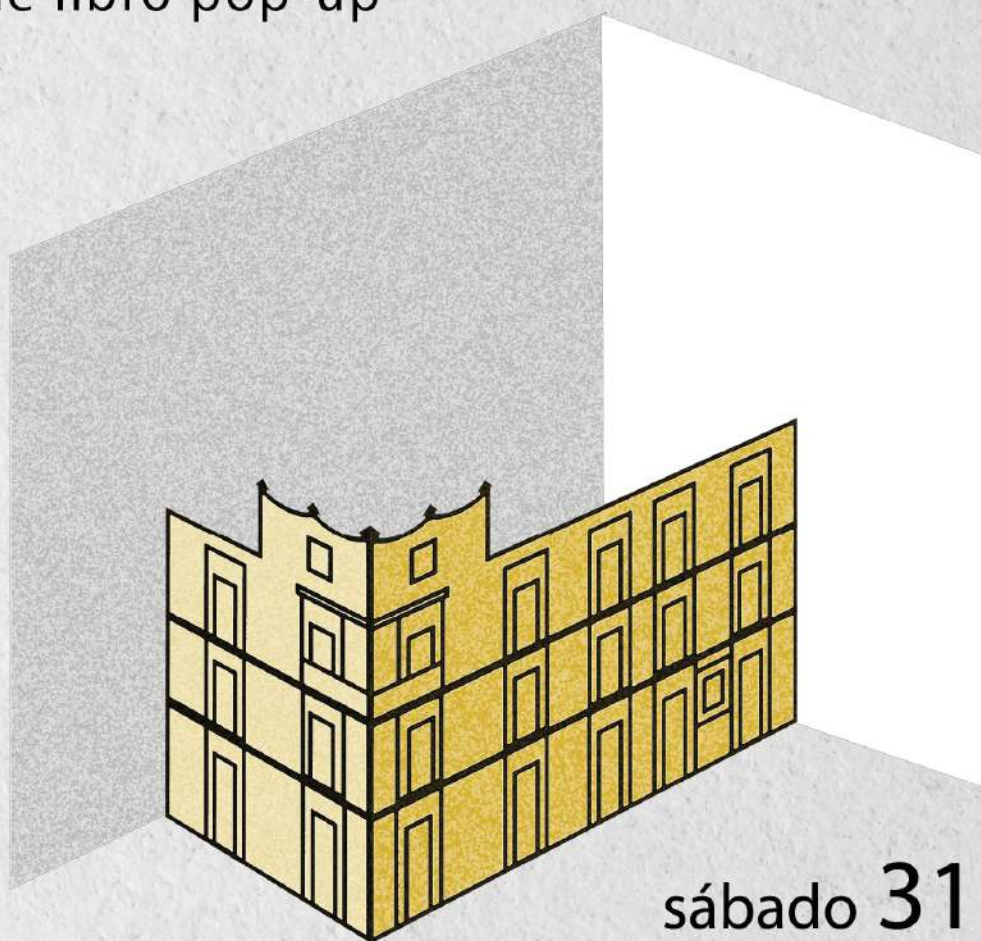

sábado 31 | 12
de enero 2026 horas

Imparte: Carolina Magis Weinberg

Registro previo:

museounamhoy@gmail.com



Museo UNAM HOY. Moneda 2, esq. Seminario, Centro Histórico de la Ciudad de México

Ciencia
en Sábado



issue ahunam



geofísica
UNAM

MÉXICO
SSN
SERVICIO SISMOLÓGICO NACIONAL

Cuadernitos sismológicos

Imparte:

Mtra. Caridad Cárdenas Monroy

Responsable de divulgación y difusión
del Servicio Sismológico Nacional

24 DE ENERO 2026
12:00 horas

Actividad para todo público.

Museo UNAM HOY
Moneda 2, Centro Histórico
Ciudad de México

Registro previo:

museounamhoy@gmail.com

Transmisión simultánea vía

Facebook Live
Museo UNAM HOY

Manuel Mugica

Maestro de la forma,
40 años de arte



Recorrido guiado

Vestíbulo B

Miércoles 28 de enero
de 2026, **18:00 Horas**

**Centro Cultural
Jaime Torres Bodet**

Programación sujeta a cambios • Entrada libre

**CENTRO CULTURAL
JAIME TORRES BODET**



DIRECCIÓN
DE DIFUSIÓN
CULTURAL | ipn.mx/cultura/
#ElPoliEsCultura

 /IPN.Cultura

 /cultura_ipn/

 /@Cultura_IPN

 /IPN_Cultura





CIUDAD DE MÉXICO
CAPITAL DE LA TRANSFORMACIÓN

SECRETARÍA
DE CULTURA



FUNDACIÓN CULTURAL
ANTONIO HAGHENBECK Y
DE LA LAMA, I.A.P.

m
NOCHE DE MUSEOS



CONFERENCIA "CUANDO EL PRESENTE SE VUELVE MAGIA"

A cargo de la Mtra. Ruth Nuñez (Maestra en Mindfulness instructora profesional de Mindfulness y Master Coach Ontológico)

Horario: 17 horas

Cupo limitado a 80 personas



CONCIERTO "RECITAL DE PIANO, FLAUTA, GUITARRA, Y SUS COMPOSITORES"

A cargo de alumnos de la ESM-INBAL
18 horas

Cupo limitado a 80 personas



VISITAS GUIADAS ESPECIALES

Cupo limitado a 15 personas por visita

Horario: 19 horas

Registro a partir de las 16:30 horas
en el museo el mismo día

MUSEO CASA DE LA BOLA
Av. Parque Lira 136 Col. Tacubaya
Miguel Hidalgo, CDMX

Informes: casadelabola@gmail.com

Miércoles 28 de Enero, 2026
ENTRADA LIBRE. CUPO LIMITADO

/museoshaghenbeck • MuseosHaghenbeck • @MHaghenbeck • www.museoshaghenbeck.mx



El Museo de El Carmen

te invita al recital

♦ Academia Barroca ♦

Domingo 18 de enero, 2026

12:00 hrs

Auditorio Fray Andrés de
San Miguel

Evento gratuito

Cupo limitado 120 personas

Acceso disponible de 11:30 a 12:00 hrs

Una vez iniciado el evento ya no se podrá dar acceso

Informes

museodelcarmen_difusion@inah.gob.mx

Av. Revolución no. 4 y 6, Col. San Ángel,
Alic. Álvaro Obregón, C.P. 01000, CDMX

mexicoescultura.com



Cultura
Secretaría de Cultura



INAH

CASA del
LAGO
UNAM

JUE 22 de ENE 2026 → 18:00

Concierto y presentación de disco

EN VIVO, SÈTE, FRANCIA, 2024

Ana Ruiz y su Orquesta Kóryma^{MX}



culturaUNAM



UNAM
Nuestro gran
Universidad

MUSEO PANTEÓN DE SAN FERNANDO

presenta

PROYECCIÓN DEL DOCUMENTAL
LA ARRIERA, DE ISABEL CRISTINA FREGOSO

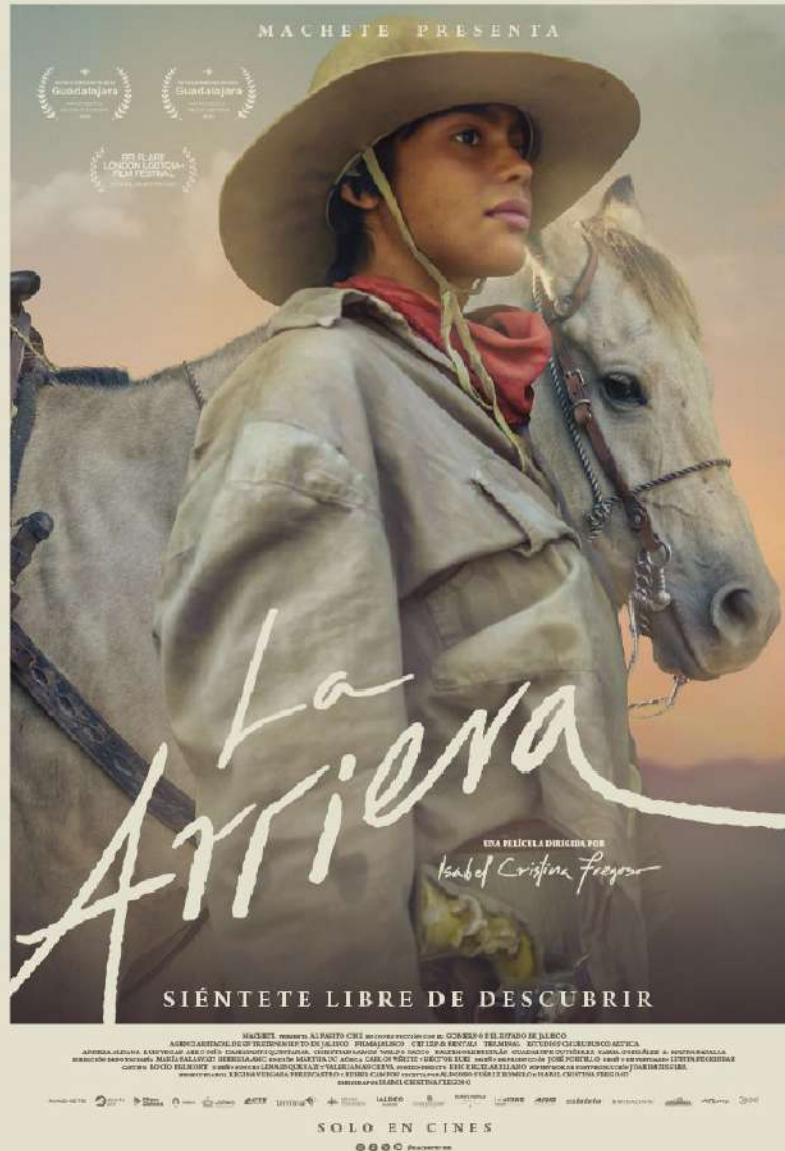

Domingo 18 de enero, 2026.

15 horas. Entrada libre. Sin previo registro. Sin cupo máximo.

 **LESBIANWORQ**

Plaza de San Fernando 17, Guerrero, Cuauhtémoc, Ciudad de México. 55 5518 4736

f / Museo Panteón de San Fernando X @PanteónSan Fer ▶ Museo Panteón



CIUDAD DE MÉXICO
CAPITAL DE LA TRANSFORMACIÓN

**SECRETARÍA
DE CULTURA**



Museo Panteón
de San Fernando

XXXII FERIA DEL TAMAL



Entrada libre

**Del 29 de enero al
2 de febrero, 2026 | 11 a 19 h**

Museo Nacional de Culturas Populares
Av. Hidalgo 289, Del Carmen, Coyoacán, CDMX

SENER
SECRETARÍA DE CULTURA POPULAR
Y PATRIMONIO
A. C. 2016, S. de RL de CV



CONACULTA
SECRETARÍA DE CULTURA

mncp.cultura.gob.mx
mexicoscultura.com



Gobierno de
México

Cultura
Secretaría de Cultura

 **Concierto del mes**

Vive tus derechos culturales
en el
MuCo

**El Museo de las Constituciones de la UNAM
te invita al**

Recital de guitarra con Orlando

**Domingo 18 de enero, 2026
12 h**

Obras de:

**Johann Sebastian Bach,
Manuel M. Ponce, Isaac Albéniz y
Agustín Barrios Mangoré**

**Entrada gratuita
Informes: difusion@muco.unam.mx**

**Calle del Carmen esq. San Ildefonso
Centro Histórico CdMx
museodelasconstituciones.unam.mx**





El MUSA Museo de las
Artes de la Universidad
de Guadalajara invita al:

**Recorrido guiado
con las artistas**

**Claudia Rodríguez
y Rocío Sáenz**

Por sus respectivas exposiciones:
Ceguera voluntaria y Orden salvaje

Viernes 16 de enero

16:30 H

Planta alta

Actividad gratuita



musa
MUSEO DE LAS ARTES
UNIVERSIDAD DE GUADALAJARA

WWW.MUSA.UDG.MX

UNIVERSIDAD DE
GUADALAJARA

cultura UDG

Cultura

GOBIERNO DEL ESTADO DE GUADALAJARA

UDG TV

La Gaceta

La Gaceta

La Gaceta

La Gaceta



CIUDAD DE MÉXICO
CAPITAL DE LA TRANSFORMACIÓN

SECRETARÍA
DE CULTURA

m
NOCHE DE MUSEOS

Museo Casa del Risco
Centro Cultural Isidro Fabela



Raíces que danzan, manos que hablan

• Taller

Manos en juego: Crea tu lotería en LSM
18 horas

• Presentación dancística

Calabaceados. Somos Danza Enseña
Dir. Jorge Michel Tovar Cabrera
19 horas

Miércoles
28 de enero
2026

Cuota de recuperación: \$80 M. N.
Entrada libre para personas con discapacidad
Cupo limitado:
taller 30 personas | presentación 100 personas
Registro: contacto@museocasadelrisco.org.mx



Museo Casa del Risco

Plaza San Jacinto 5 y 15, San Ángel. Álvaro Obregón, CDMX.



EDUCACIÓN

SECRETARÍA DE EDUCACIÓN, CIENCIA, TECNOLOGÍA E INNOVACIÓN



COMPAÑÍA DANZA ENSEÑA

cartelera.cdmx.gob.mx

[@nochedemuseos](https://twitter.com/nochedemuseos)

[f/Noche de Museos](https://www.facebook.com/Noche de Museos)

PROMOCIÓN

TARDES CON PILÓN

Cierra tu tarde con curiosidad
y **2x1 en tu entrada.**

Martes a viernes, 15:00 a 17:00 horas.

mide[®]

MUSEO INTERACTIVO DE ECONOMÍA

Descuento aplicable en la compra de una entrada general de MXN \$160.00.
No aplican con otros descuentos y no son acumulables.

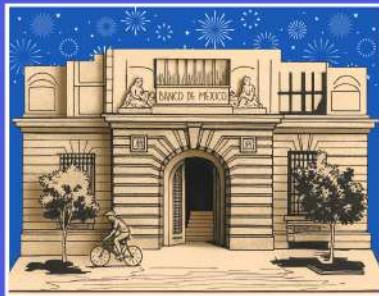

¡Feliz Año Nuevo 2026!

¡Este año el Museo Banco de México cumple su 5º año y esperamos seas parte de él!



Colección permanente

Martes a domingo
11:00 a 17:00 hrs.



Destellos de la colección

Monedas para el Comercio exterior de México. Tres siglos de acuñación.



Divisa. Augusto Zanela. Intervención artística.



Me cayó el .20 Taller

Domingos 12:00 hrs. Recorrido + Taller. Actividades para todas las edades.



¡Convierte tu visita en una aventura!

Del 1 al 11 de enero. Actividades de temporada.



Museum Selfie Day

Del 13 al 21 de enero. ¡Visítanos y comparte tus fotos!



60V+ en el MBM

Viernes 23, 12:00 hrs. Acompañamiento + taller.

Y tú, ¿Ya lo viviste?

Entrada y actividades gratuitas. Cupo limitado.

Los horarios del Museo y las actividades programadas están sujetas a cambio sin previo aviso.

MUSEO
BANCO DE
MÉXICO



Digital



Planea tu visita:
museobancodemexico.mx



Av. 5 de Mayo No. 2,
Centro Histórico, CDMX



FUNDACION CULTURAL
ANTONIO HAGHENBECK Y
DE LA LLAMA I.A.P.

CARTELERA CULTURAL

ACTIVIDADES PRESENCIALES Y EN LÍNEA

enero
2026

MUSEO CASA DE LA BOLA

ENTRADA LIBRE. CUPO LIMITADO



FUNDACIÓN CULTURAL
ANTONIO HAGHENBECK Y
DE LA LAMA, I.A.P.

Enero

2026

CARTELERA CULTURAL

ENCENDIENDO LA ESPERANZA

Música y Narración interactiva para que el público disfrute la música tradicional mexicana en la que se vuelcan sueños, anhelos y poesía con los que daremos la bienvenida al año nuevo 2026

Presenta: Balam Arte Escénico.

DOM

11

12:30 h.

TRINO A CALÍOPE

Concierto para conmemorar el mes de la educación

Presenta: Sutti Studio di canto.

DOM

25

12:30 h.

NOCHE DE MUSEOS

Concierto "Recital de piano, flauta, guitarra y sus compositores", Conferencia "Cuando el presente se vuelve magia" y Visitas guiadas especiales.

MIÉR

27

16:30 h.

PROGRAMACIÓN SUJETA A CAMBIOS.

Todas las actividades son aptas para todo público. Consulta nuestras actividades en Redes Sociales.



/museoshaghenbeck



MuseosHaghenbeck



@MHaghenbeck



www.museoshaghenbeck.mx

MUSEO HACIENDA DE SANTA MÓNICA

ENTRADA LIBRE. CUPO LIMITADO



FUNDACIÓN CULTURAL
ANTONIO HAGHENBECK Y
DE LA LAMA, I.A.P.

CONCIERTO DE REYES

Presenta: Coro Convivium Musicum
Director: Víctor Luna.

DOM

18

12 h.

CONCIERTO

Demostración de fin de semestre de la
Escuela de Bellas Artes de Naucalpan
Presentan: Alumnos de la Escuela de
Bellas Artes de Naucalpan,
bajo la coordinación de la profesora
María de Lourdes Martínez Velázquez.

DOM

25

12 h.

PROGRAMACIÓN SUJETA A CAMBIOS.

Todas las actividades son aptas para todo público. Consulta nuestras actividades en Redes Sociales.

Enero
2026

CALENDERA CULTURAL

MUSEO HDA.DE SAN CRISTÓBAL POLAXTLA

ENTRADA LIBRE. CUPO LIMITADO



FUNDACIÓN CULTURAL
ANTONIO HAGENBECK Y
DE LA LAMA, I.A.P.

DOM

TALLER "PINTURA EN VELAS"

Disfruta decorando tu vela
de rey mago.
Entrada libre.

Cupo limitado a 15 personas.

Registro previo:

museohagenbeck@gmail.com

11

12 h.

Enero
2026
FUNDACIÓN CULTURAL

PROGRAMACIÓN SUJETA A CAMBIOS.

Todas las actividades son aptas para todo público. Consulta nuestras actividades en Redes Sociales.

ACTIVIDADES EN LÍNEA

A TRAVÉS DEL FB @MUSEOSHAGHENBECK



FUNDACIÓN CULTURAL
ANTONIO HAGHENBECK Y
DE LA LAMA, I.A.P.

SÁB

SALUD EN SÁBADO

El sobrepeso en la infancia

A cargo de la Dra. Roxana Trejo González

24

12 h.

CÁPSULA DE SUSTENTABILIDAD

Moda rápida vs.
Moda sustentable:

El impacto de la ropa que usamos.

A cargo del Mto. Mario Arroyo Arrazola.

VIER

29

12 h.

PROGRAMACIÓN SUJETA A CAMBIOS.

Todas las actividades son aptas para todo público. Consulta nuestras actividades en Redes Sociales.

Enero

2026

CARTELERA CULTURAL

MUSEO NACIONAL DE LAS CULTURAS DEL MUNDO

CARTELERA • ENERO • 2026

EXPOSICIÓN TEMPORAL

Khuree Tsam: La danza de purificación de los dioses mongoles

SALA INTERNACIONAL

En colaboración con la Embajada de Mongolia en Estados Unidos y el Consulado de Mongolia en México



EXPOSICIÓN FOTOGRÁFICA

Tumbas de Xia Occidental: Patrimonio de la Humanidad

FACHADA DE LA SALA DE MONOLITOS

En colaboración con la Embajada de la República Popular China y el Centro Cultural de China en México



EXPOSICIÓN TEMPORAL

De Estambul a Mardin: La mirada de Mauricio Novelo

SALA PRIMER NIVEL

En colaboración con la Embajada de Türkiye en México y el Centro Cultural Turco Yunus Emre



TALLERES SABATINOS

10, 17, 24 y 31 / 12:00 h

SALA EDUCATIVA



CLUB RENACER

Dirigido a personas adultas mayores

10, 17, 24 y 31 / 10:00 y 12:30 h

SALA JULIO CÉSAR OLIVÉ



CINE

Antigua Grecia

MIÉRCOLES 14, 21 y 28 / 12:00 h

SALA INTERMEDIA



VISITAS GUIADAS

Antigua Casa de Moneda

SÁBADO 17 / 13:00 h

Japón: cultura concebida por el poder

SÁBADO 31 / 13:00 h

Registro previo: forms.gle/1Fq9YbFxRkKkR9H56



CÍRCULO DE LECTURA EN VOZ ALTA

Cuentos y tradiciones japoneses

SÁBADO 17 / 12:30 h

BIBLIOTECA PEDRO BOSCH GIMPERA



CLUB DE LECTURA TROTAMUNDOS

El ultimo tuareg

SÁBADO 24 / 13:00 h

Sesión en línea por Meet



DANZA

Atmósferas

SÁBADOS 17 y 24 / 16:00 h

Registro previo

SALA JULIO CÉSAR OLIVÉ

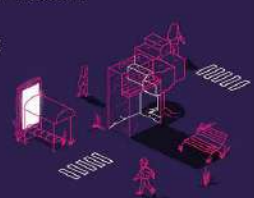

FOMENTO A LA LECTURA

Mitología griega: los atributos divinos

SÁBADO 24 / 13:00 h

SALA INTERMEDIA



TALLER ESPECIAL

Construyamos paz

SÁBADO 24 y DOMINGO 25

12:00 h

SALA EUSEBIO DÁVALOS

En el marco de la exposición comunitaria Japón-México



SÍGUE NUESTRAS REDES SOCIALES

MARTES A DOMINGO

10:00 A 18:00 h

Moneda 13, Centro Histórico,

Ciudad de México

ENTRADA LIBRE

Programación sujeta a cambios

Aviso de privacidad: cutt.ly/x5Qe3j1



Visita: mexicoescultura.com

NOCHE DE MUSEOS

Clausura de calendarios japoneses 2026

CONCIERTO DE SABURO IIDA

MIÉRCOLES 28 / 19:00 h

SALA EUSEBIO DÁVALOS



Cultura
Secretaría de Cultura





**MUSEO DE LAS
CONSTITUCIONES**
• UNAM •

**Vive tus derechos
en el
MuCo**

Enero

**Exposición
principal
¡Conócela!**

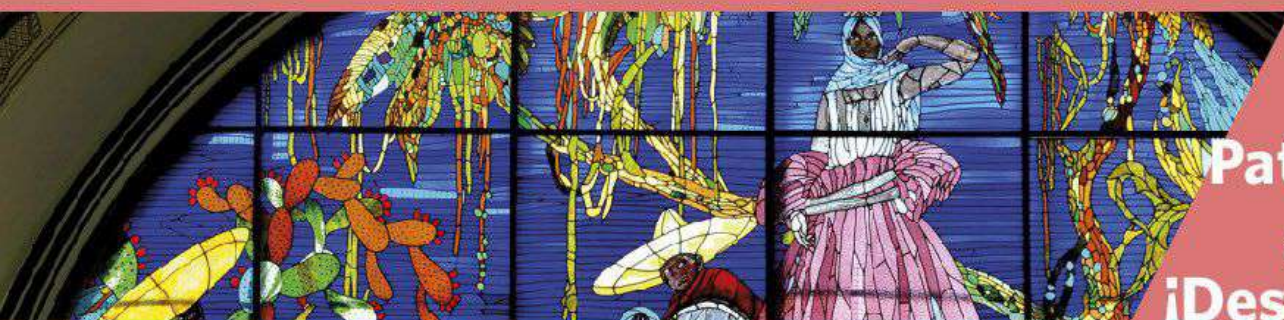

**Patrimonio
artístico
¡Descúbrelo!**

Visita el museo de miércoles a domingo, 10 a 17 h

Taller

Caminemos. Dibujo y pintura

Del 12 de enero al 26 de junio
Lun., miér. y vie., 11 a 15 h

Cupo lleno

Planea tu fin de semana

Concierto del mes

Recital de guitarra con Orlando

Domingo 18 de enero, 12 h

Obras de Johann Sebastian Bach, Manuel M. Ponce,
Isaac Albeniz y Agustín Barrios Mangoré

Hilando autonomía: nuestro taller de bordado feminista

Domingo 25 de enero, 11 a 14 h

Coordina: Galia González Rosas

Actividad para mayores de 12 años; menores de edad tendrán
que presentarse con acompañante

MuCo virtual

Charla del mes
Sesión en línea

El derecho a morir con dignidad

Martes 27 de enero, 18 h

Dra. María Asunción Álvarez del Río,
Facultad de Medicina, UNAM
Transmisión por



Noche de Museos

Recorrido patrimonial

Miércoles 28 de enero, 18:30 h

¡Descubre este asombroso inmueble
de más de 400 años de historia!

¡El acceso al museo y a todas sus actividades es gratuito!

Programación sujeta a cambios.

Calle del Carmen esq. San Ildefonso, Centro Histórico, CDMX

/MuseodelasConstitucionesUNAM

museodelasconstituciones.unam.mx

@MConstituciones

museoconstituciones@gmail.com

55 2959 8609



ENERO 2026

Museo Casa del Risco
Centro Cultural Isidro Fabela



EXPOSICIONES TEMPORALES

CUERPOS DE AGUA BEATRIZ CANFIELD

Martes a domingo de 10 a 17 horas

NACIMIENTO

Permanencia hasta el 11 de enero
Martes a domingo de 10 a 17 horas

EL TÉISMO. HISTORIA Y CULTURA DEL TÉ EN JAPÓN

En colaboración con Fundación Japón en México,
Asociación México Japonesa, SWYAA, INEHRM,
Museo Nacional de las Culturas del Mundo.

Permanencia hasta el 25 de enero
Lunes a viernes de 9 a 14 horas

APERTURA: DERIVAS ESTÉTICAS DE UNA GENERACIÓN

Permanencia del 30 de enero
al 24 de mayo 2026
Martes a domingo de 10 a 17 horas

TALLER DE TEJIDO LA MERCERÍA

Mentora: Miriam Mabel Martínez

Todos los viernes a partir del 9 de enero | 12 h

Actividad con boleto de acceso al museo
Cupo limitado | Registro previo

NOCHE DE MUSEOS

TALLER DE LENGUA DE SEÑAS MEXICANA (LSM) Y PRESENTACIÓN DANCÍSTICA

SOMOS DANZA ENSEÑA

Miércoles 28 de enero

Taller 18 h | Presentación 19 h

Cuota de recuperación: \$80 M. N.

Cupo limitado

Reservación previa:

contacto@museocasadelrisco.org.mx

CURSO

APRECIACIÓN Y PRÁCTICA DEL DANZÓN

Mentora: Evangelina Villafuente

Miércoles: 4, 11, 18 y 25 febrero | 19:00 h

Viernes: 6, 13, 20 y febrero | 19:00 h

Cuota de recuperación: \$500 por persona

Informes e inscripciones:

contacto@museocasadelrisco.org.mx

CÍRCULO DE LECTURA POR EL PLACER DE LEER

Mentora literaria: Bertha Balestra

Jueves 29 de enero | 12 h

Título a analizar: *El Satiricón* novela de Petronio

Cuota de recuperación: \$400 M. N.

Registro previo

TALLER EN LÍNEA TEÓRICO | PRÁCTICO

CONSTRUCCIÓN DE PERSONAJES DE NOVELA

Imparte: Bertha Balestra, escritora

11 y 18 de febrero | 18 h

Dos sesiones | dos horas por sesión

\$1500 | Cupo limitado

\$1,200 | Estudiantes, profesores

Informes e inscripciones en enero:

contacto@museocasadelrisco.org.mx

TALLER

FLOREROS: EL VOLUMEN DEL VACÍO

Sábados y domingos de enero

11:30, 13:30 y 15:30 h

Cuota de recuperación: \$35 M. N.

DANZA

MUESTRA DE DANZÓN

Por Lindo Danzón | Danzón nómada | Danzoneros

Domingo 1 de febrero | 12 h

Actividad con boleto de acceso al museo

Registro previo: 55 5616 2711 | contacto@museocasadelrisco.org.mx
Entrada con aportación voluntaria en beneficio de los programas del museo.

Horario del museo:
Martes a domingo de 10 a 17 h.



Museo Casa del Risco



Plaza San Jacinto 5 y 15, San Ángel. Álvaro Obregón, CDMX.



EDUCACIÓN

SECRETARÍA DE EDUCACIÓN, CIENCIA, TECNOLOGÍA E INNOVACIÓN

